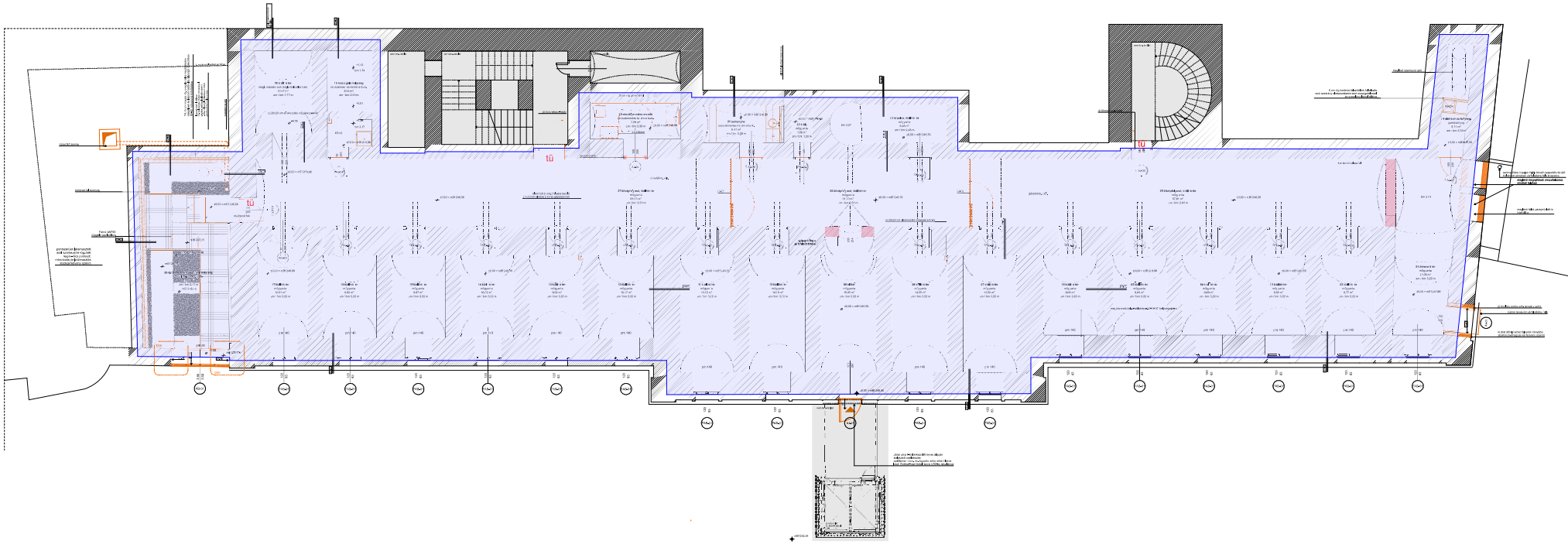

Jelmagyarázat

Meglévő épületszerkezet

- téglaszó vegyes felszet
- termett talaj / szikla
- történeti vártal
- kő felszet

Bontandó épületszerkezet

- bontandó épületszerkezet
- bontandó nyílászáró

Tervezett épületszerkezet

- beton, vasbeton
- tömör tégla
- kavicsfelhőbés
- földfelhőbés
- térkő burkolat
- zúzottkő ágyazat
- EPS hőszigetelés
- bitumez vízszigetelés
- mészkő
- tervezési terület határa

± 0,00 = mBf 246,56 m, megtartandó jelenlegi jeroszint

Megjegyzések

Az építész és szakági tervek együttesen kezelendők.

A méretek a helyszínen ellenőrizendőek.

A vakolatlevetések intenzív tervezői egyeztetés keretében kell, hogy történjenek.

A tervdokumentáció csak az építészeti műszaki leírás tartalomjegyzékében feljegyzi valamennyi dokumentummal együtt érvényes.

Az ajánlatadáskor kérjük figyelembevenni, hogy minden lőrszó szerkezetet a beépítés előtt - a végső feljárlás jóváhagyása céljából, arra alkalmas méretű (feljárlatok esetén min. 2 m2) mintával kell bemutatni és a tervezővel jóváhagyatni.

Veszprém, Vár utca 19. szám alatti 235. helyrajzi számú ingatlanon lévő épület
+3. pince szintjének (Várbörtön Múzeum) felújítása

Kivitelt terv, fedvénytervr

Építtető:
Veszprém Megyei Jogú Város Önkormányzata

Megbízó:
Vemo-Szer Kft., Fejér-É.Á.I., Zrt.

Generáltervező:
Studio Rákai Építőművészeti Kft.

Felelős építész tervezők:
Eke Dániel (É 01-6693)
Rákai Soma (É 01-6715)

Építész munkatársak:
Bodonyi Zoltán
Weszkopf András

Pallérterv

É+3-10

-3.+ szint - tervezési terület lehatárolása

M=1:50

2023. 06. 30.