**2. melléklet a Veszprém Megyei Jogú Város Önkormányzata Közgyűlésének Településszerkezeti Tervet elfogadó 213/2017. (IX. 28.) határozathoz módosítva 210/2024. (VI.27.) határozattal**

# VESZPRÉM MEGYEI JOGÚ VÁROS TELEPÜLÉSSZERKEZETI TERVE

## SZERKEZETI TERVLAP

## 2.3. MŰVI ÉRTÉKVÉDELMI, ÖRÖKSÉGVÉDELMI, TÁJI- ÉS TERMÉSZETVÉDELMI ELEMEK

**M=1:10 000**

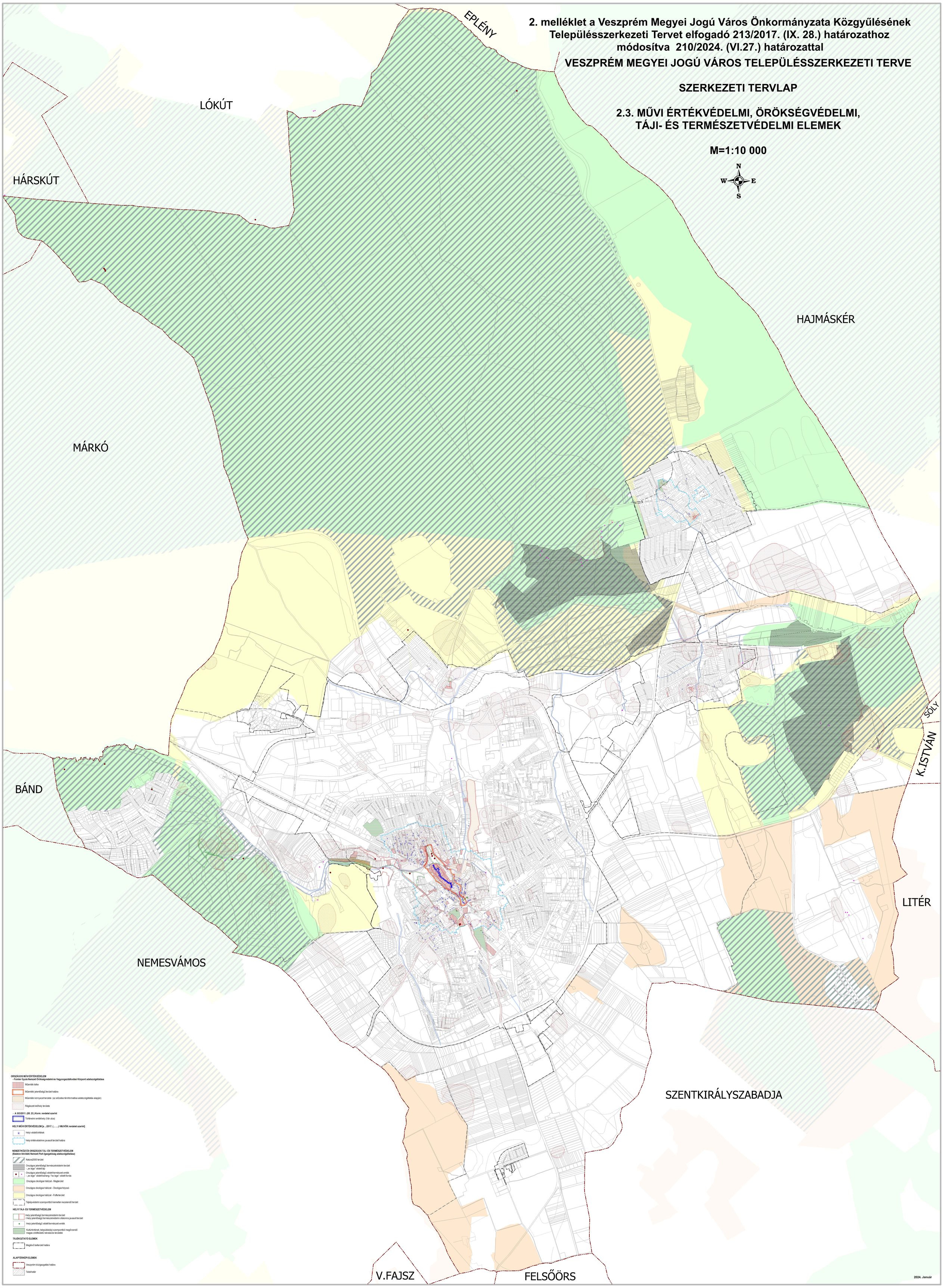


**ORSZÁGOS MŰVI ÉRTÉKVÉDELEM**
**- Forster Gyula Nemzeti Örökségvédelmi és Vagyongazdálkodási Központ adatszolgáltatása**

- Műemlék telke
- Műemlékki jelentőségű terület határa
- Műemlékki környezet területe (az előzetes térinformatikai adatszolgáltatás alapján)
- Régészeti lelőhely területe

**- A 303/2011. (XII. 23.) Korm. rendelet szerint**

- Történelmi emlékhely (Vár utca)

**HELYI MŰVI ÉRTÉKVÉDELEM [a ...2017. (..... ...) VMJVÖK rendelet szerint]**

- Helyi védett értékek
- Helyi értékvédelmre javasolt terület határa

**NEMZETKÖZI ÉS ORSZÁGOS TÁJ- ÉS TERMÉSZETVÉDELEM**
**(Balaton-felvidéki Nemzeti Park Igazgatóság adatszolgáltatása)**

- Natura2000 terület
- Országos jelentőségű természetvédelmi terület
  - „ex lege" védett tó
- Országos jelentőségű védett természeti emlék
  - „ex lege" védett barlang / "ex lege" védett forrás
- Országos ökológiai hálózat - Magterület
- Országos ökológiai hálózat - Ökológiai folyosó
- Országos ökológiai hálózat - Pufferterület
- Tájképvédelmi szempontból kiemelten kezelendő terület

**HELYI TÁJI- ÉS TERMÉSZETVÉDELEM**

- Helyi jelentőségű természetvédelmi terület
  / Helyi jelentőségű természetvédelmi oltalomra javasolt terület
- Helyi jelentőségű védett természeti emlék
- Kultúrtörténeti, településképi szempontból megőrzendő magas zöldfelületű rekreációs területek

**TÁJÉKOZTATÓ ELEMEK**

- Meglévő belterület határa

**ALAPTÉRKÉPI ELEMEK**

- Veszprém közigazgatási határa
- Telekhatár

**2024. Január**